

Toutes dimensions données à titre indicatif et restent à vérifier sur place.

**ACCARAIN BOUILLOT**  
ARCHITECTES ASSOCIES

Belgique-France-Luxembourg-RDC  
SA 33/35, rue Monrose B-1030 Bruxelles - Belgique  
SELARL 1, rue Philippe Noiret F-59350 Saint-André-Lez-Lille France  
Braschechi SARL 22, rue de l'Industrie L-8399 Windhof - Luxembourg  
ABCOGE SARL Galerie du Grand marché L.15c Gombis-Kinshasa DRCongo  
www.accarain-bouillot.com info@accarain-bouillot.com

**Plan de situation**

Diminution de la quantité d'habitation, réaménagement des abords, modification des limites de propriétés, construction d'un carport, régularisation terrasse et matériaux de façades loft arrière

*Situation projetée*

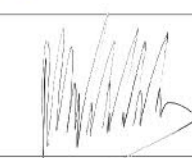

1:600 (A3)

17.04.2026

**PLANS DE VENTE**  
Rue Haute 36a - Rixensart

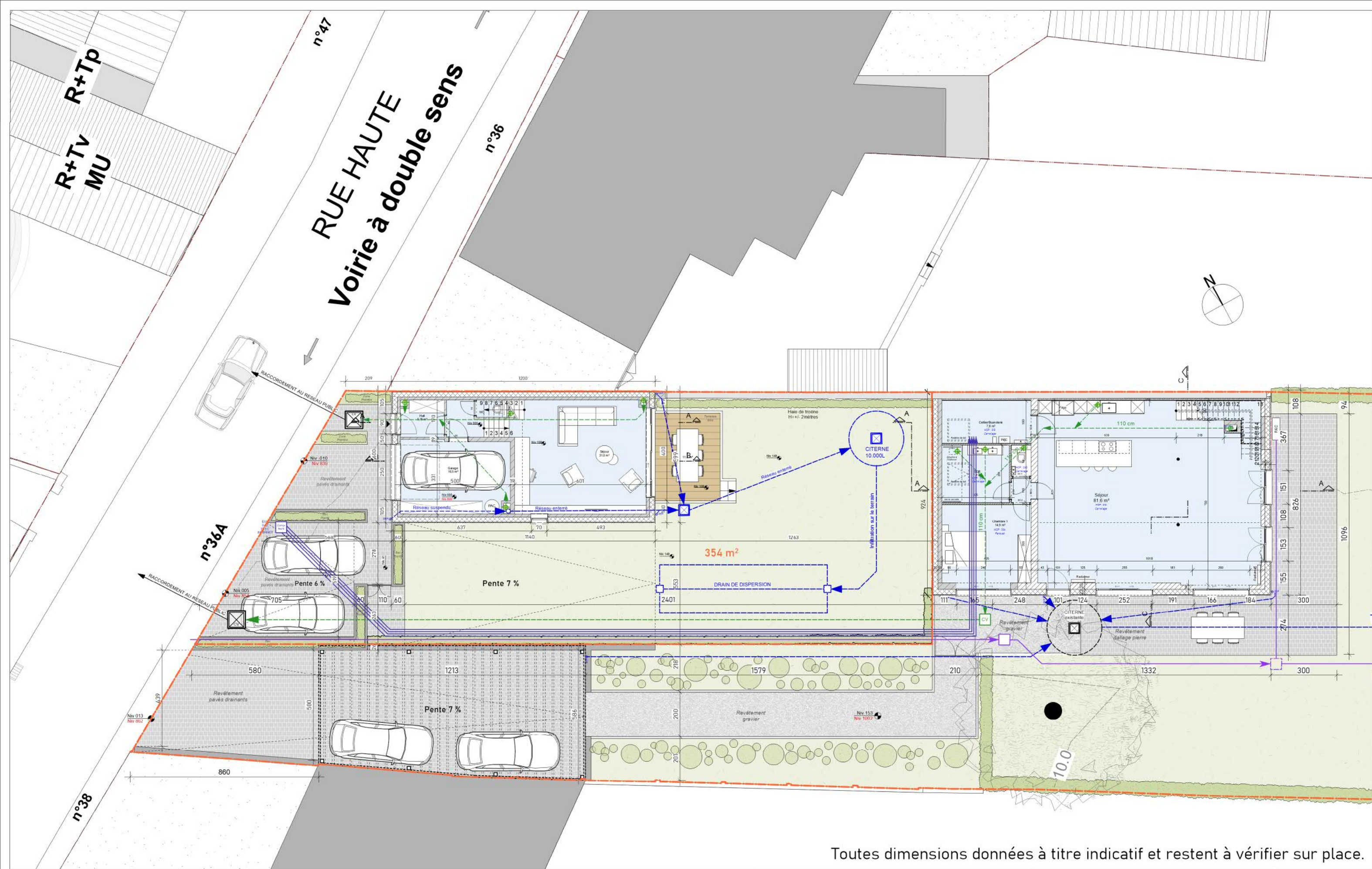

Toutes dimensions données à titre indicatif et restent à vérifier sur place.

**ACCARAIN BOUILLOT**  
 ARCHITECTES ASSOCIÉS  
 Belgique-France-Luxembourg-RDC  
 SA 33/35, rue Monrose B-1030 Bruxelles - Belgique  
 SELARL 1, rue Philippe Noiret F-59350 Saint-André-Lez-Lille - France  
 Brnslbcschl SARL 22, rue de l'Industrie L-8399 Windhof - Luxembourg  
 ABCoeGe SARL Galerie du Grand marché L.15c Gombu-Kinshasa - RD Congo  
 www.accarain-bouillot.com info@accarain-bouillot.com

**Plan d'implantation**

Diminution de la quantité d'habitation, réaménagement des abords, modification des limites de propriétés, construction d'un carport, régularisation terrasse et matériaux de façades loft arrière

*Situation projetée*

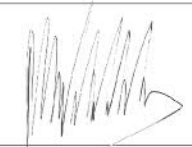

1:150 (A3)

17.04.2026

**PLANS DE VENTE**  
 Rue Haute 36a - Rixensart

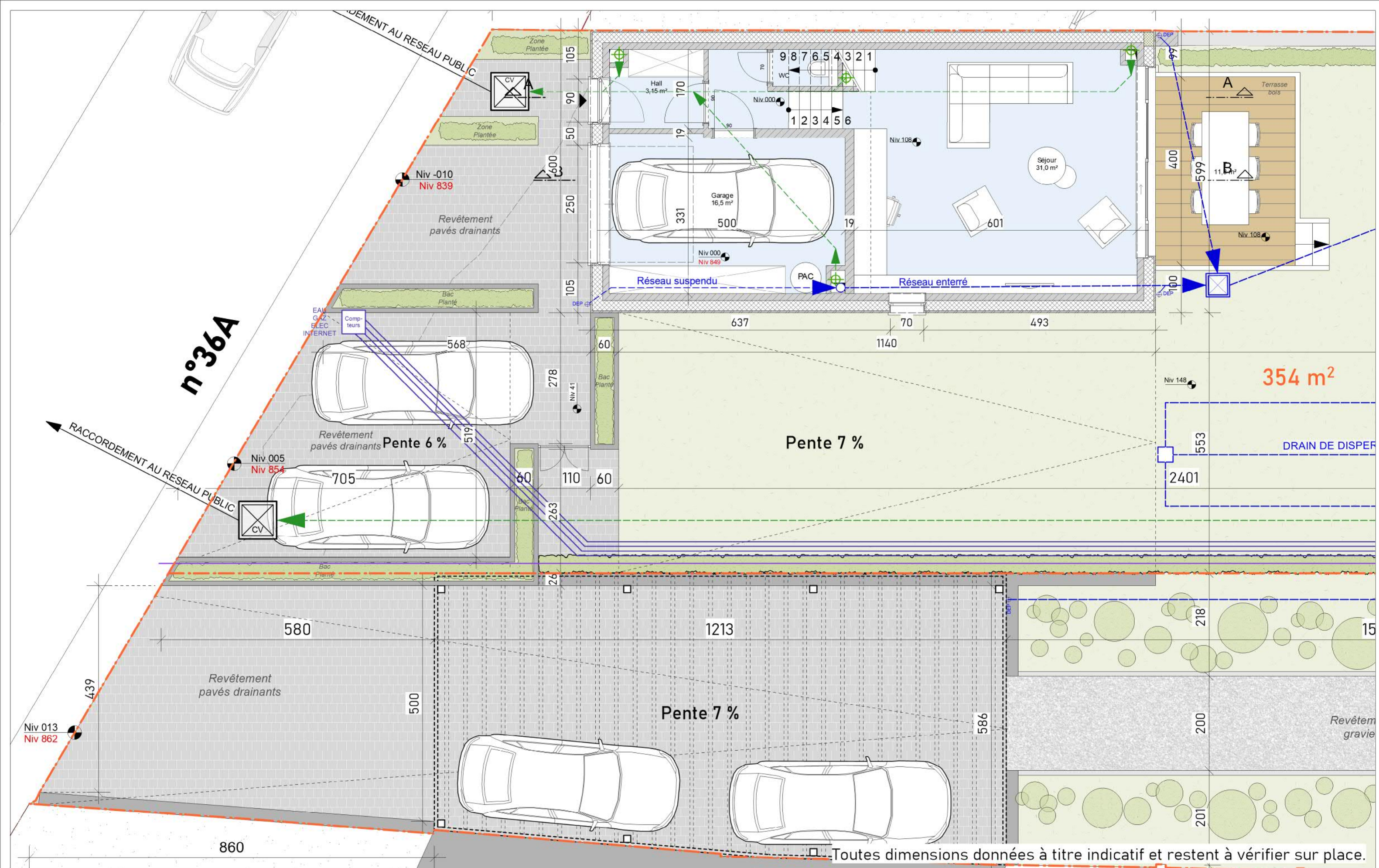

Toutes dimensions données à titre indicatif et restent à vérifier sur place.

**ACCARAIN BOUILLOT**  
 ARCHITECTES ASSOCIÉS  
 Belgique-France-Luxembourg-RDC  
 SA 33/35, rue Monrose B-1030 Bruxelles - Belgique  
 SELARL 1, rue Philippe Noiret F-59350 Saint-André-Lez-Lille - France  
 Bruxellesshi SARL 22, rue de l'Industrie L-8399 Windhof - Luxembourg  
 ABCoeGo SARL Galerie du Grand marché L-15c Gombix-Kinshasa - RD Congo  
 www.accarain-bouillot.com info@accarain-bouillot.com

**Maison unifamiliale - Plan rez-de-chaussée**

Diminution de la quantité d'habitation, réaménagement des abords, modification des limites de propriétés, construction d'un carport, régularisation terrasse et matériaux de façades loft arrière

*Situation projetée*

1 : 70

17.04.2026

**PLANS DE VENTE**  
 Rue Haute 36a - Rixensart

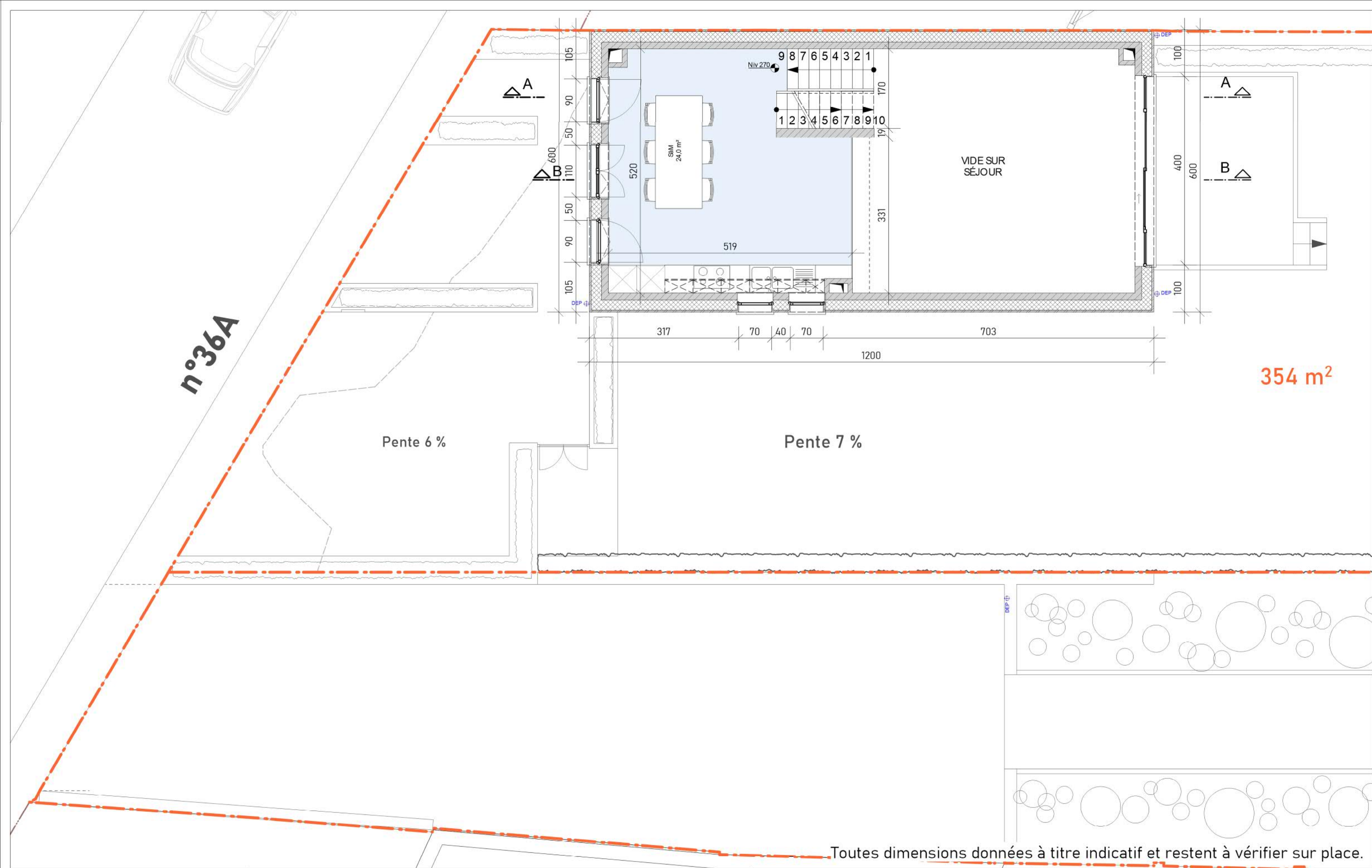

354 m<sup>2</sup>

**ACCARAIN BOUILLOT**  
ARCHITECTES ASSOCIÉS

Belgique - France - Luxembourg - RDC  
SA 33/35, rue Monrose B-1030 Bruxelles - Belgique  
SELARL 1, rue Philippe Noiret F-59350 Saint-André-Lez-Lille - France  
Brusselschi SARL 22, rue de l'Industrie L-8399 Windhof - Luxembourg  
ABconGo SARL Galerie du Grand marché L-15c Gombu-Kinshasa - RD Congo  
www.accarain-bouillot.com info@accarain-bouillot.com

**Maison unifamiliale - Plan 1e étage**

Diminution de la quantité d'habitation, réaménagement des abords,  
modification des limites de propriétés, construction d'un carport,  
régularisation terrasse et matériaux de façades loft arrière

*Situation projetée*

1 : 70

17.04.2026

**PLANS DE VENTE**  
Rue Haute 36a - Rixensart

**14**

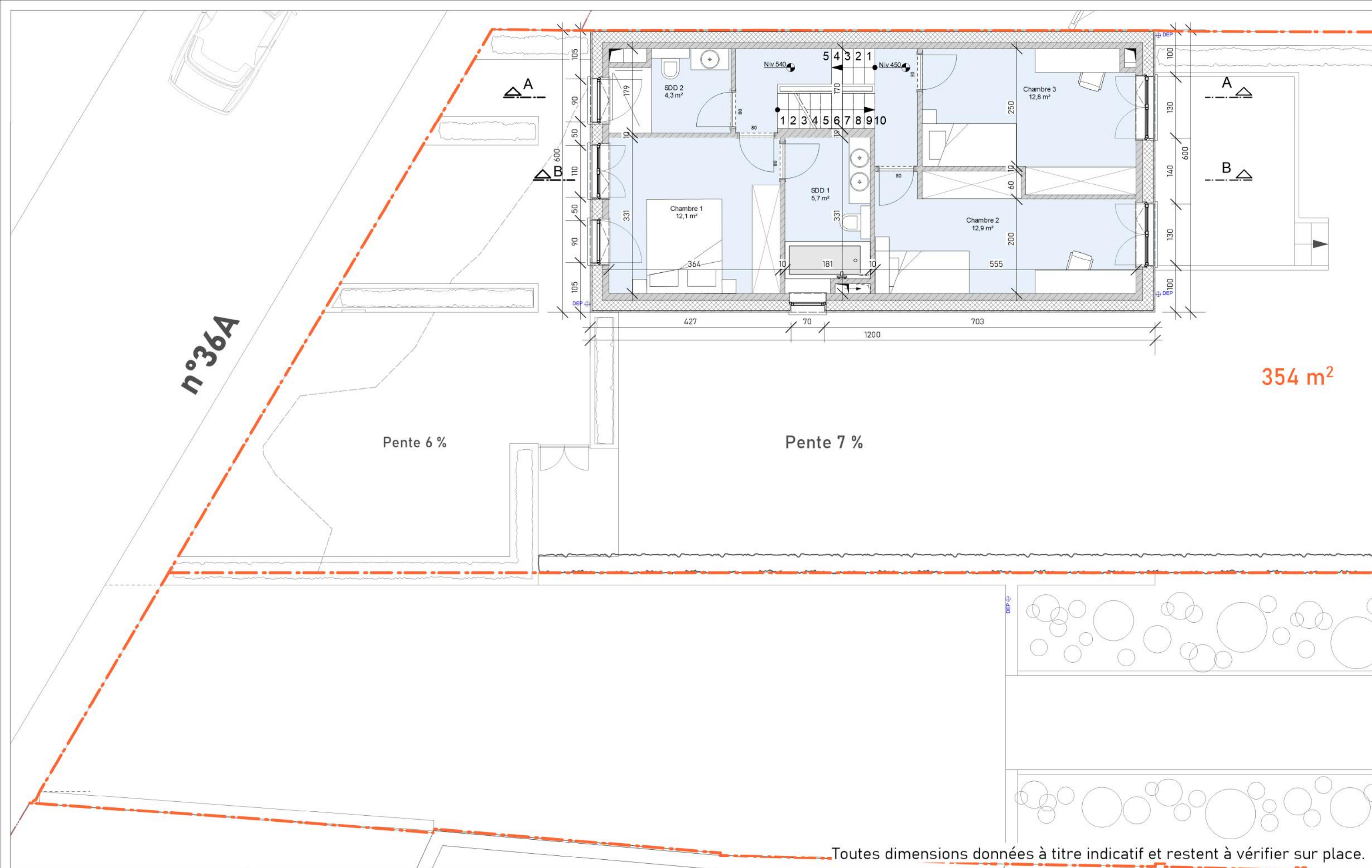

**ACCARAIN BOUILLOT**  
ARCHITECTES ASSOCIÉS

Belgique - France - Luxembourg - RDC  
SA 33/35, rue Monrose B-1030 Bruxelles - Belgique  
SELARL 1, rue Philippe Noiret F-59350 Saint-André-Lez-Lille - France  
Braselleschi SARL 22, rue de l'Industrie L-9399 Windhof - Luxembourg  
ABCOG SARL Galerie du Grand marché L-15c Gombel-Kinshasy - RDCongo  
www.accarain-bouillot.com info@accarain-bouillot.com

**Maison unifamiliale - Plan 2e étage**

Diminution de la quantité d'habitation, réaménagement des abords,  
modification des limites de propriétés, construction d'un carport,  
régularisation terrasse et matériaux de façades loft arrière

*Situation projetée*

1 : 70

17.04.2026

**PLANS DE VENTE**  
Rue Haute 36a - Rixensart

**15**

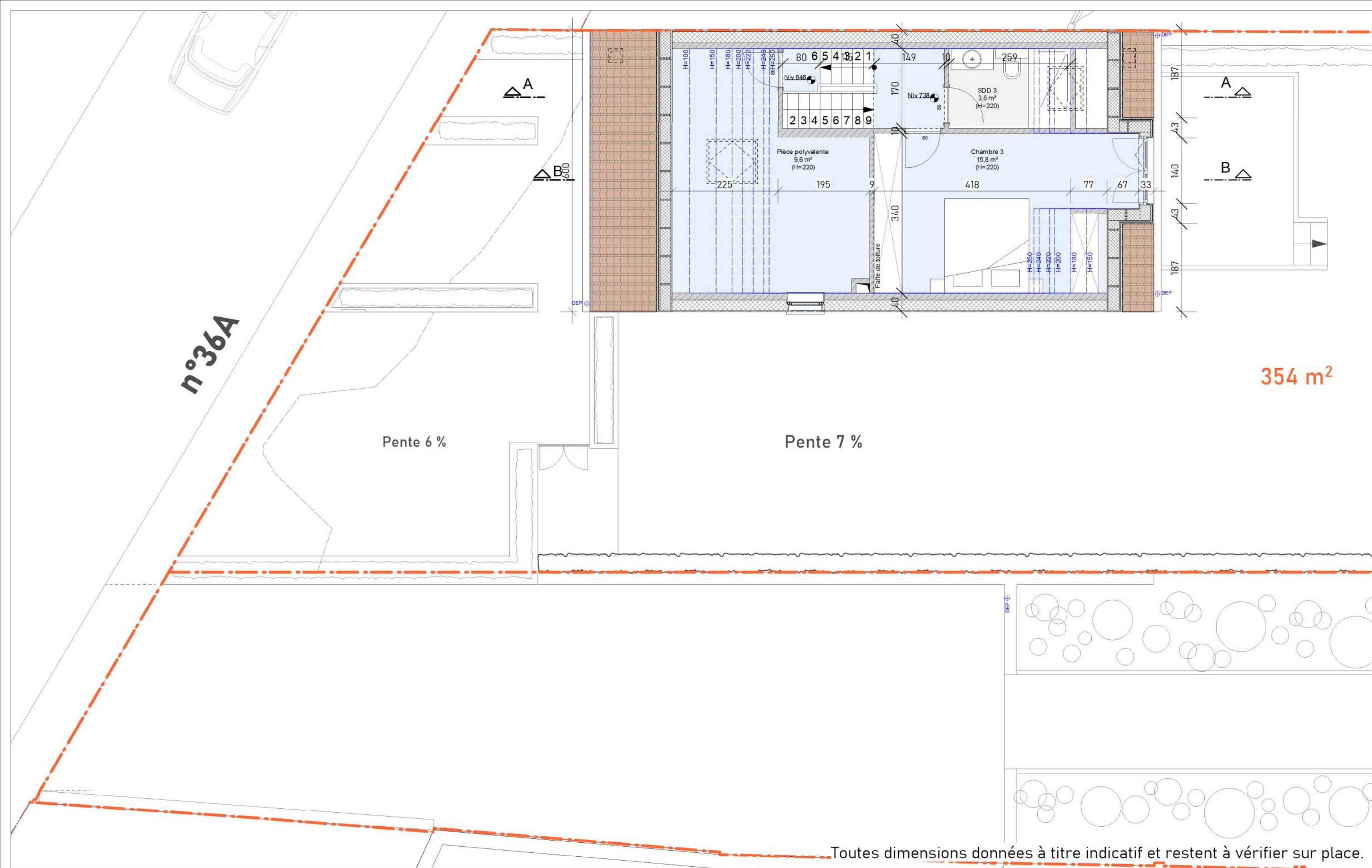

Toutes dimensions données à titre indicatif et restent à vérifier sur place.

**ACCARAIN BOUILLOT**  
ARCHITECTES ASSOCIÉS

SA 33/35, rue Monrose - B-1030 Bruxelles - Belgique  
SELARL 1, rue Philippe Noiret - F-59350 Saint-André-Lez-Lille - France  
Bruxelleschi SARL 22, rue de l'Industrie L-8399 Windhof - Luxembourg  
ABonGo SARL Galerie du Grand marché L-15c Gombet-Kinshasa - RD Congo  
www.accarain-bouillot.com info@accarain-bouillot.com

**Maison unifamiliale - Plan grenier**

Diminution de la quantité d'habitation, réaménagement des abords, modification des limites de propriétés, construction d'un carport, régularisation terrasse et matériaux de façades loft arrière

*Situation projetée*

1 : 70

17.04.2026

**PLANS DE VENTE**  
Rue Haute 36a - Rixensart

**16**

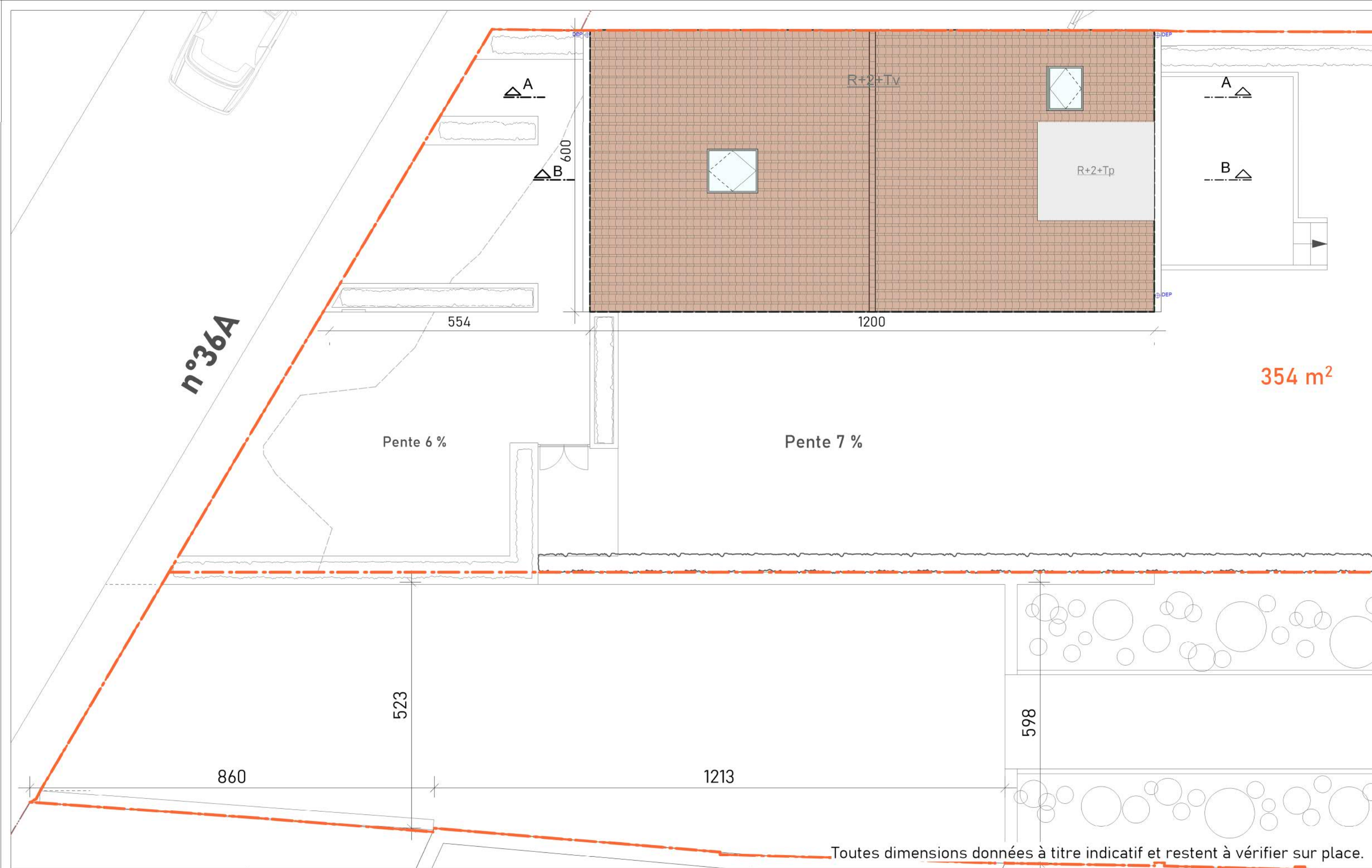

**ACCARAIN BOUILLOT**  
ARCHITECTES ASSOCIÉS

Belgique - France - Luxembourg - RDC  
SA 33/35, rue Monrose B-1030 Bruxelles - Belgique  
SELARL 1, rue Philippe Noiret F-59350 Saint-André-Lez-Lille - France  
Brusselschi SARL 22, rue de l'Industrie L-8199 Windhof - Luxembourg  
ABOXGO SARL Galerie du Grand marché L-15c Gombu-Kinshasa - RD Congo  
www.accarain-bouillot.com info@accarain-bouillot.com

**Maison unifamiliale - Plan de toiture**

Diminution de la quantité d'habitation, réaménagement des abords,  
modification des limites de propriétés, construction d'un carport,  
régularisation terrasse et matériaux de façades loft arrière

*Situation projetée*

1 : 70

17.04.2026

**PLANS DE VENTE**  
Rue Haute 36a - Rixensart

**17**



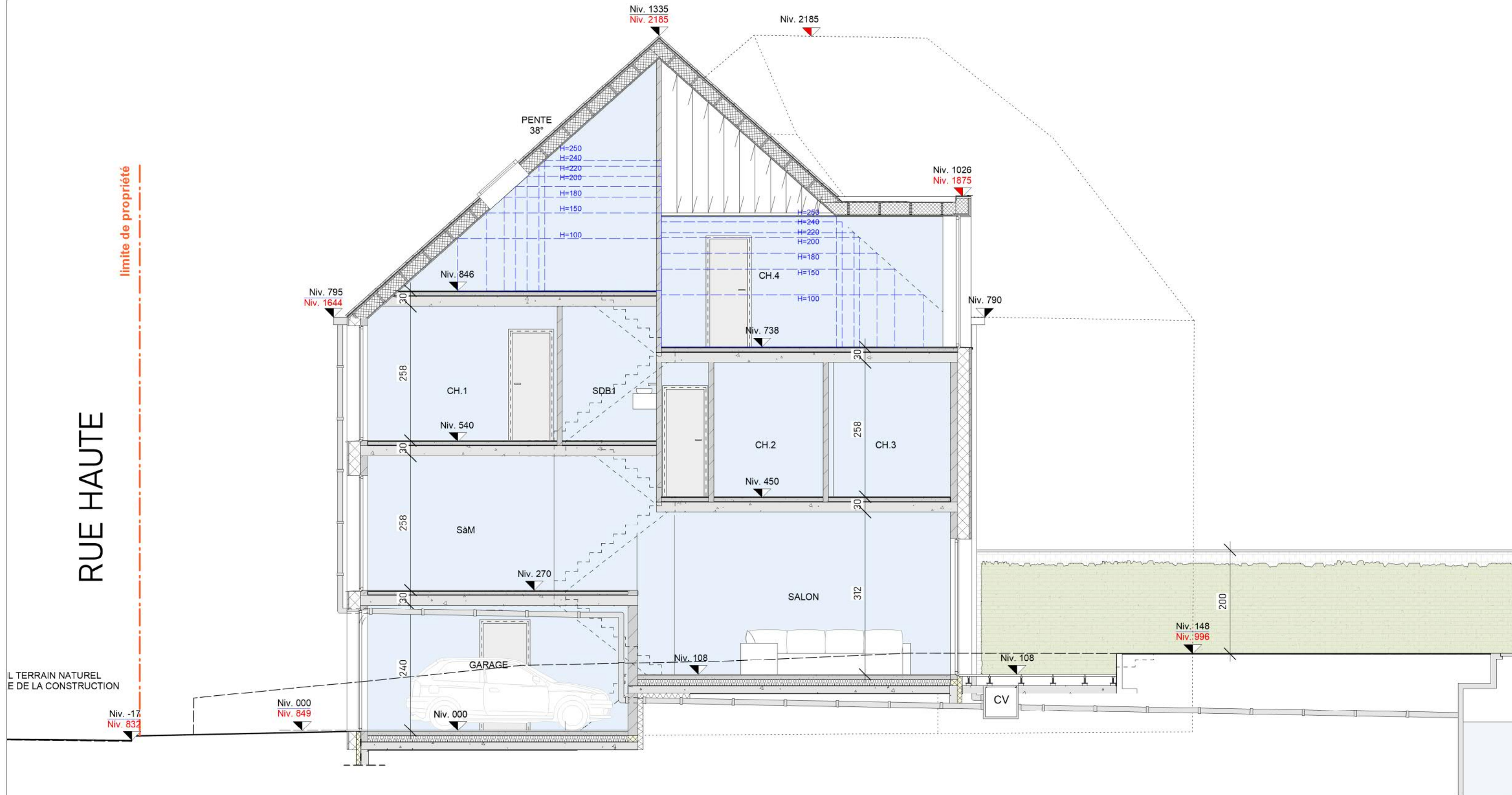

Toutes dimensions données à titre indicatif et restent à vérifier sur place.

**ACCARAIN BOUILLOT**  
ARCHITECTES ASSOCIES

Belgique - France - Luxembourg - RDC  
SA 33/35, rue Monrose B-1030 Bruxelles - Belgique  
SELARL 1, rue Philippe Noiret F-59350 Saint-André-Lez-Lille France  
Brusselschi SARL 22, rue de l'Industrie L-8399 Windhof - Luxembourg  
ABconGo SARL Galerie du Grand marché L-15c Gembel-Kirshaus RDC Congo  
www.accarain-bouillot.com info@accarain-bouillot.com

**Maison unifamiliale - Coupe BB'**

Diminution de la quantité d'habitation, réaménagement des abords, modification des limites de propriétés, construction d'un carport, régularisation terrasse et matériaux de façades loft arrière

*Situation projetée*

1 : 70

17.04.2026

**PLANS DE VENTE**  
Rue Haute 36a - Rixensart

**19**

RUE HAUTE

limite de propriété

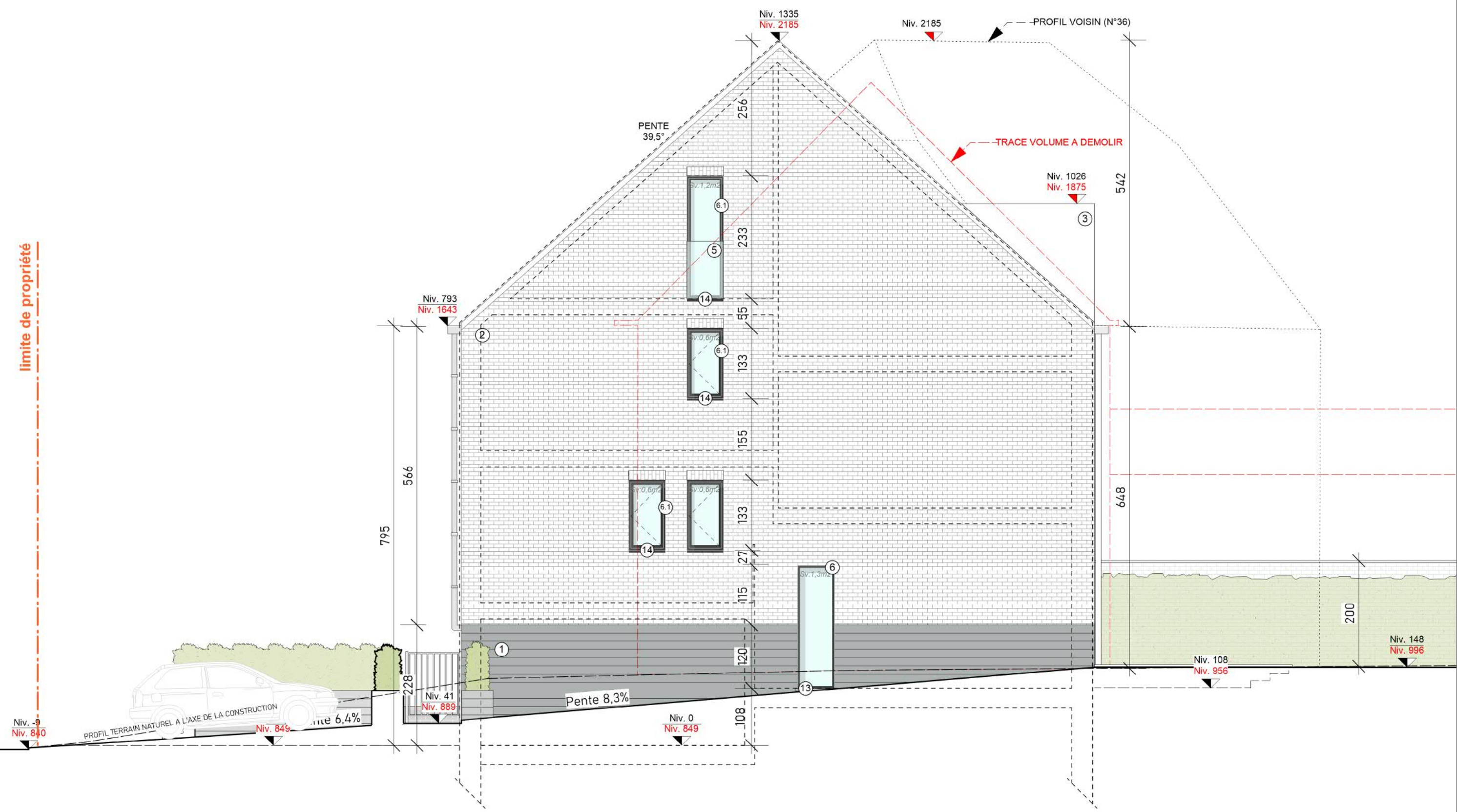

Toutes dimensions données à titre indicatif et restent à vérifier sur place.

**ACCARAIN BOUILLOT**  
 ARCHITECTES ASSOCIES  
 Belgique - France - Luxembourg - RDC  
 SA 33/35, rue Monrose B-1030 Bruxelles - Belgique  
 SELARL 1, rue Philippe Noiret F-59350 Saint-André-Lez-Lille - France  
 Bruelexschl SARL 22, rue de l'Industrie L-8399 Windhof - Luxembourg  
 ABONGO SARL Galerie du Grand marché L156 Gombe Kinshasa - RDCongo  
 www.accarainbouillot.com info@accarainbouillot.com

**Maison unifamiliale - Elevation sud**

Diminution de la quantité d'habitation, réaménagement des abords, modification des limites de propriétés, construction d'un carport, régularisation terrasse et matériaux de façades loft arrière

*Situation projetée*

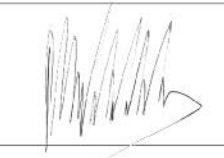

1 : 70

17.04.2026

**PLANS DE VENTE**  
 Rue Haute 36a - Rixensart

**20**

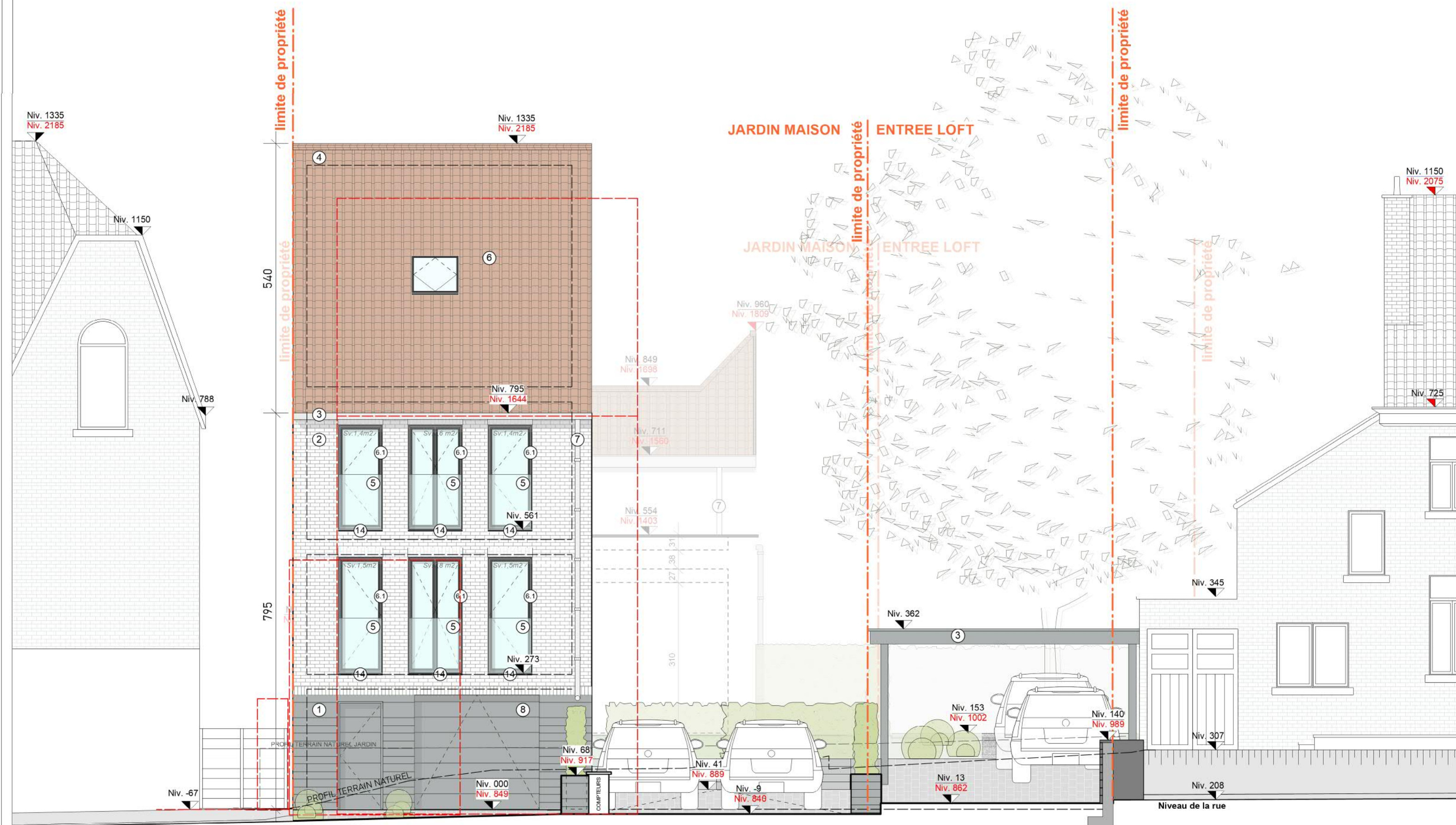

Toutes dimensions données à titre indicatif et restent à vérifier sur place.

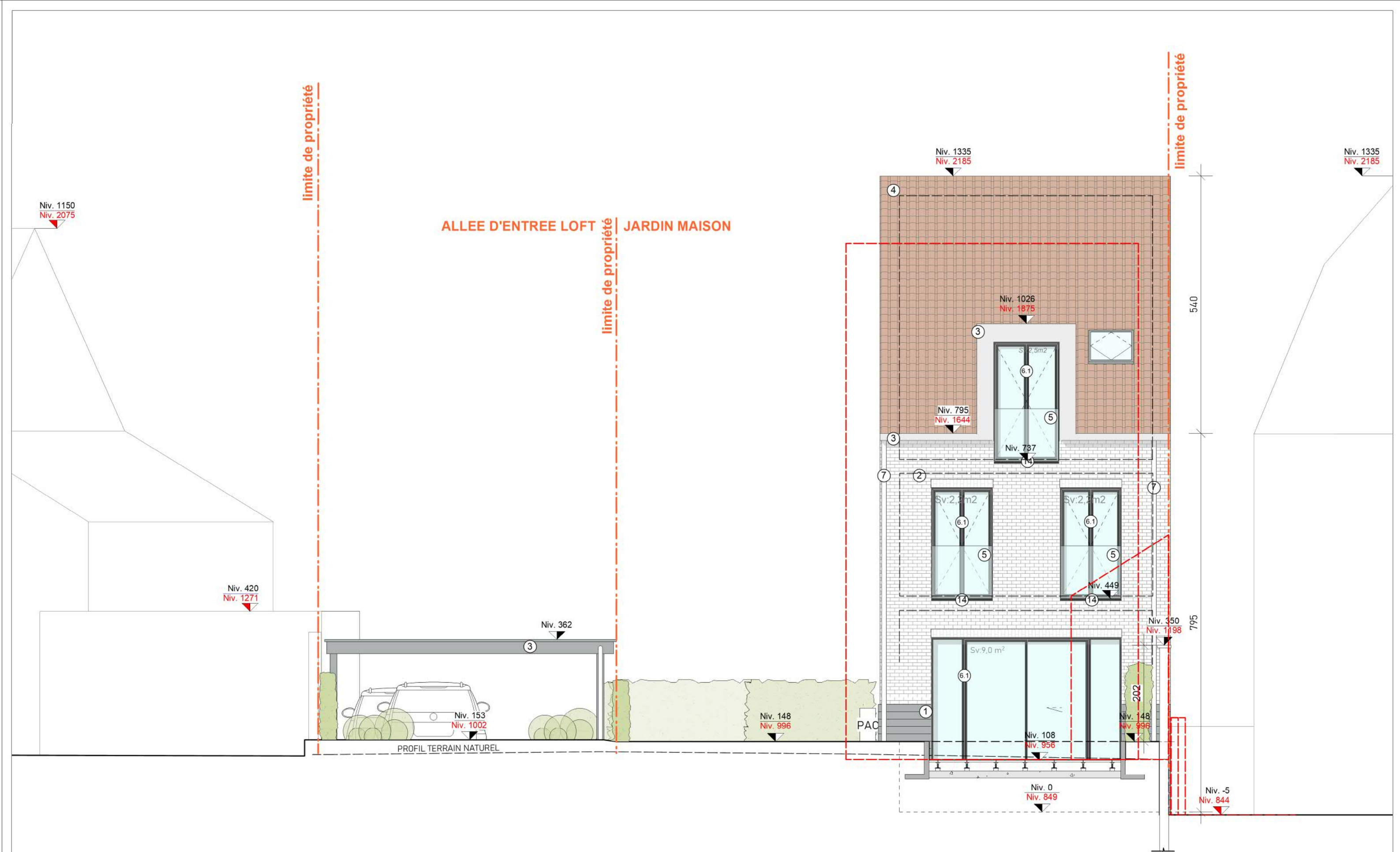

Toutes dimensions données à titre indicatif et restent à vérifier sur place.

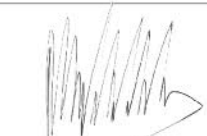
<p><b>ACCARAIN BOUILLOT</b> ARCHITECTES ASSOCIES Belgique - France - Luxembourg - RDC</p> <p>SA 33/35, rue Monrose B-1030 Bruxelles - Belgique SELARL 1, rue Philippe Noiret F-59350 Saint-André-Lez-Lille - France Brusselsch SARL 22, rue de l'Industrie L-8399 Windhof - Luxembourg ABONGE SARL Galerie du Grand marché L-150 Gamba-Kinshasa RDC Congo www.accarain-bouillot.com info@accarain-bouillot.com</p>	<p><b>Maison unifamiliale - Elevation est</b></p>	<p><i>Situation projetée</i></p>	<p>1 : 70</p>	<p>17.04.2026</p>
	<p>Diminution de la quantité d'habitation, réaménagement des abords, modification des limites de propriétés, construction d'un carport, régularisation terrasse et matériaux de façades loft arrière</p>		<p><b>PLANS DE VENTE</b> Rue Haute 36a - Rixensart</p>	<p><b>22</b></p>

MAISON

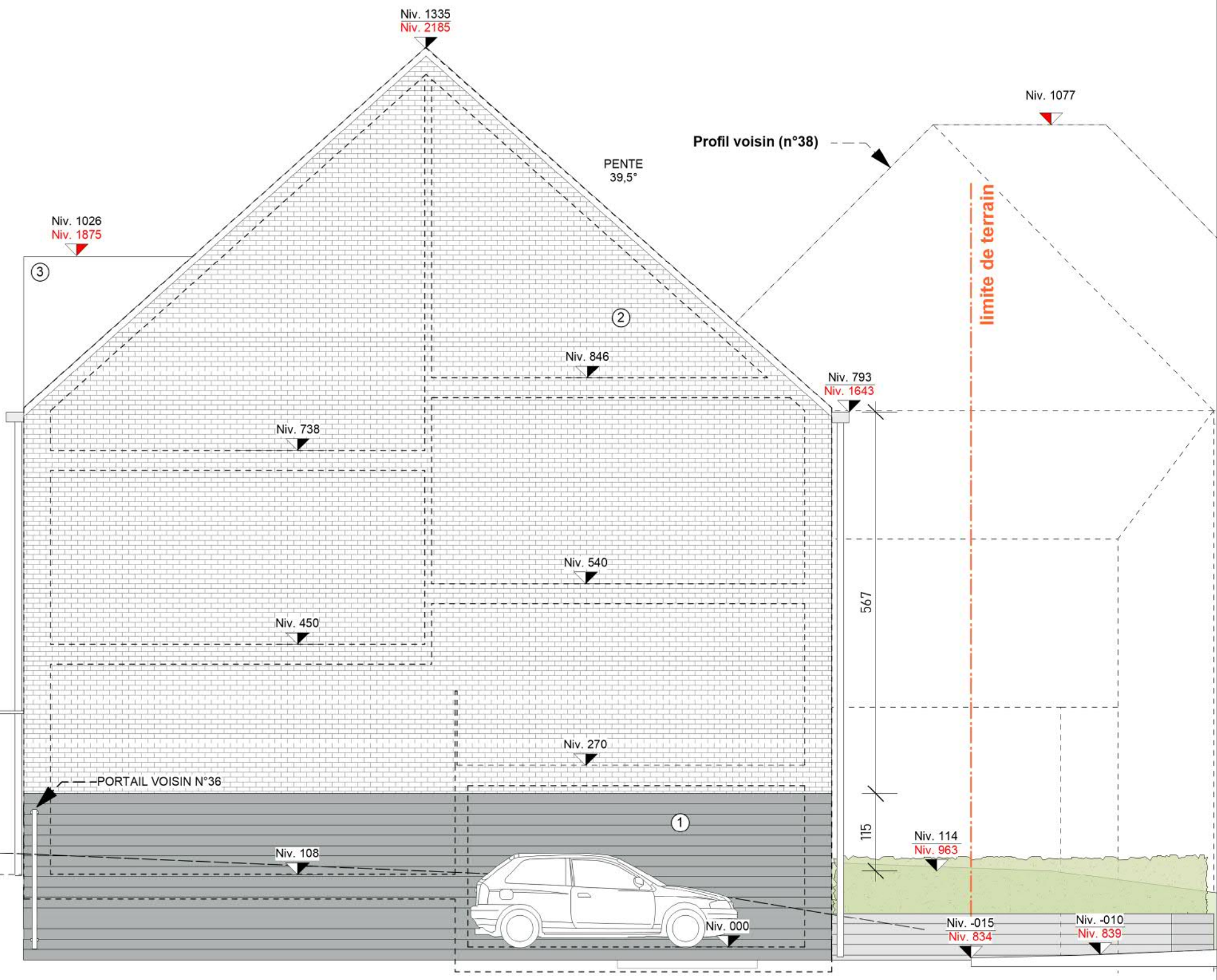

Toutes dimensions données à titre indicatif et restent à vérifier sur place.

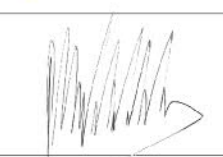
<p><b>ACCARAIN BOUILLOT</b> ARCHITECTES ASSOCIES Belgique - France - Luxembourg - RDC</p> <p>SA 33/35, rue Monrose B-1030 Bruxelles - Belgique SELARL 1, rue Philippe Noiret F-59350 Saint-André-Lez-Lille - France Bruelexschl SARL 22, rue de l'Industrie L-8399 Windhof - Luxembourg ABENGO SARL Galerie du Grand marché L150 Gombe-Kinshasa - RDCongo www.accarain-bouillot.com info@accarain-bouillot.com</p>	<p><b>Maison unifamiliale - Elevation nord</b></p> <p>Diminution de la quantité d'habitation, réaménagement des abords, modification des limites de propriétés, construction d'un carport, régularisation terrasse et matériaux de façades loft arrière</p>	<p><i>Situation projetée</i></p> 	<p>1 : 70</p> <p><b>PLANS DE VENTE</b> Rue Haute 36a - Rixensart</p>	<p>17.04.2026</p> <p><b>23</b></p>
--	---	--	--	------------------------------------